Turismo Botánico

RECUERDOS DE ÁFRICA

LA GEODA DE PULPÍ Y LA BELLEZA DE UNA COSTA INSÓLITA

APROVECHANDO EL VERANO, LAS PLAYAS DE ÁGUILAS SE PRESENTAN COMO EL LUGAR IDEAL DONDE DISFRUTAR DE UNA COSTA SIN MASIFICACIONES

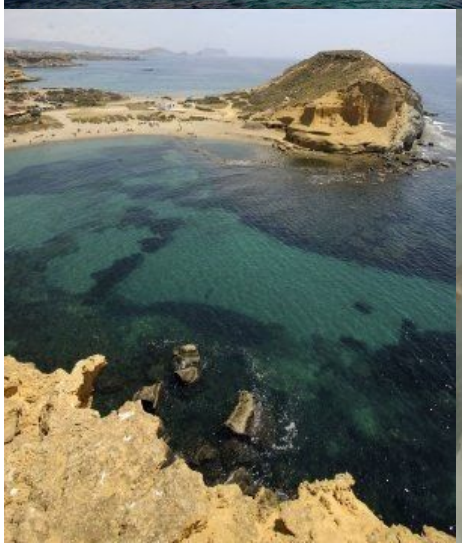

24-26 DE JULIO DE 2020

La fascinación de lo semiárido

En el sureste de la Península Ibérica, los paisajes vienen dominados por las gamas de marrones y rojos. Lugares que dan la impresión de ser desiertos de vida, pero que en realidad son **uno de los lugares más biodiversos del mundo**. De hecho, la Unión Internacional para la Conservación de la Naturaleza incluye el Sureste Ibérico dentro de uno los puntos calientes de biodiversidad del planeta.

Si a eso le sumamos la presencia del Mar Mediterráneo y la belleza de las costas que ha ido modelando con el paso de los años, resulta una conjugación de gran belleza y muy apetecible para hacer durante la época estival. Para ello, **haremos paseos al atardecer, visitas de playas muy originales, y tiempo libre** para disfrutar de las playas mediterráneas.

Todo ello en cuanto a la parte de la superficie terrestre, pero es que también tendremos ocasión de disfrutar de la parte subterránea. Uno de los lugares más impresionantes de la península Ibérica es **la geoda visitable más grande del mundo**. Un lugar que, aunque os pongamos una foto, no vais a ser capaces de imaginar hasta que no estéis dentro.

Un fin de semana completo para conocer el extremo sureste de la Región de Murcia y la parte limítrofe de la provincia de Almería.

24 de Julio

15.30 Salida de Albacete

19:00 Llegada a Águilas y acomodación en el alojamiento.

20:00 Visita a la **Geoda de Pulpí**

La visita se hará en dos grupos de 10 personas, por lo que habrá una espera de 30 minutos fuera de la Geoda mientras que el otro grupo finaliza su visita. Estas restricciones son las exigidas por las autoridades sanitarias para cumplir con los niveles de prevención exigidos. Durante la visita podremos visitar, además de la espectacular Geoda, todas las sorpresas que guarda la Mina Rica.

NOCHE Llegada al alojamiento y tiempo libre.

25 de Julio

MAÑANA Desayuno en el hotel

Ruta por Cabo Cope, flora pirata y restos bucaneros.
6 kms | 350 m de desnivel | Dificultad fácil-media

Sobre las 11:30 de la mañana estaremos en la primera de las playas que visitaremos. La Playa de Calabardina. Daremos 30 minutos para refrescarnos tras la ruta y nos moveremos en bus a la Playa Amarilla. Ahí tendréis ***tiempo para bañaros y, si el mar está en calma, llegar andando (si, andando) a la Isla del Fraile****. Cerca de las 14:00 nos moveremos a la Playa del Hornillo con su sorprendente embarcadero. Ahí tendréis tiempo libre para poder disfrutar de vuestro pic-nic o comer en alguno de los chiringuitos o bares de la zona. Visita opcional al embarcadero del Hornillo.*

TARDE Regreso al hotel para descansar y a las 19:00, salida a las Playa de los Cocedores.

Ruta al atardecer por el Paisaje Protegido de Cuatro Calas.
5 kms | 50 m de desnivel | Dificultad fácil

Acabaremos el día conociendo la otra parte de Águilas. Si por la mañana conocimos las calas del norte de Águilas, para el atardecer ***nos moveremos de cala en cala*** *pero en el sur de Águilas. En concreto, disfrutaremos del Paisaje Protegido de Cuatro Calas.* ***Un lugar con unas formas erosivas sugerentes****, una vegetación única y pequeñas calas con fotos espectaculares. Además, también pasearemos por otras playas como la de Matalentisco o la del Piojo. Todo ello para llegar de nuevo a Águilas donde tendréis tiempo libre para disfrutar de las agradables noches del pueblo.*

26 de Julio

MAÑANA Desayuno en el hotel

Visita al Castillo de San Juan de Terreros

Tiempo libre en San Juan de Terreros para disfrutar de sus playas, su paseo y su ambiente estival. Se incluye la visita libre o acompañada al Castillo de San Juan de Terreros, ***una magnífica muestra de las fortificaciones costeras de Carlos III.***

REGRESO A ALBACETE

Alojamiento: Hotel Carlos III (Águilas) 3*

Habitaciones dobles con baño propio.
Suplemento por uso individual de la habitación doble 15€ por noche

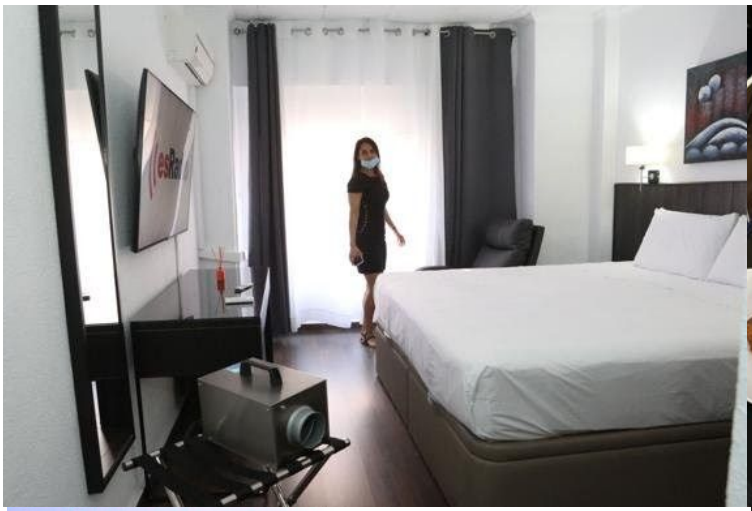

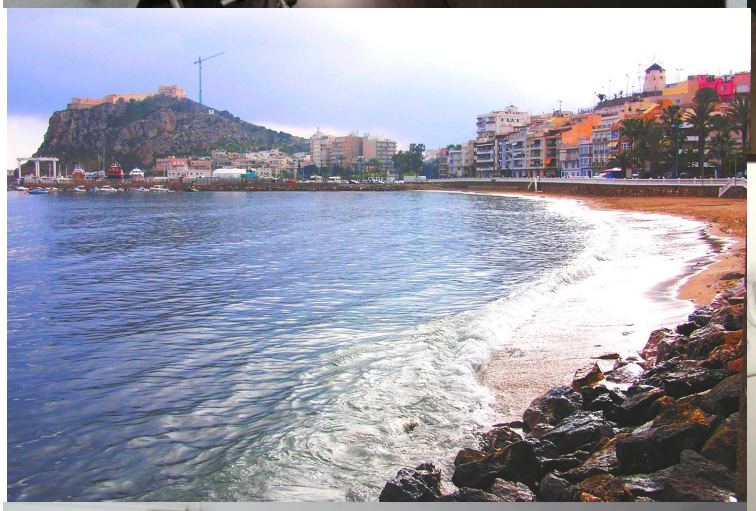

Precio por persona:

195

Para reservas antes del 15 de junio
210€ a partir de esa fecha

El precio incluye:

BUS DESDE ALBACETE Y MOVIMIENTOS EN DESTINO

- **2 noches en habitación doble** en Hotel Carlos III (3*) con desayuno incluido
- Guías de naturaleza, altamente cualificados
- **Entrada a la Geoda de Pulpí y al Castillo de San Juan de los Terreros.**
- Seguros de Accidentes y Responsabilidad Civil

Información y reservas: 615674846 / contacto@turismobotanico.es

* El alojamiento puede cambiar a otro de igual o categoría superior en función de la disponibilidad.

MEDIDAS DE SEGURIDAD FRENTE A LA SITUACIÓN ACTUAL

- El bus será ocupado con un máximo del 50% de las plazas dejando las distancias de seguridad entre los integrantes.
- Se le exigirá al hotel cumplir con todas las medidas de desinfección y limpieza necesarias. Además, los servicios de desayuno y cenas se realizarán en cumplimiento de las nuevas condiciones higiénicas.
- Se dispensará de mascarillas y gel hidroalcohólico a todos los asistentes manteniendo la distancia de seguridad durante todas las actividades.
- A la Geoda de Pulpí y al Castillo de San Juan de Terreros se le exigirá también el cumplimiento de la normativa actual.