

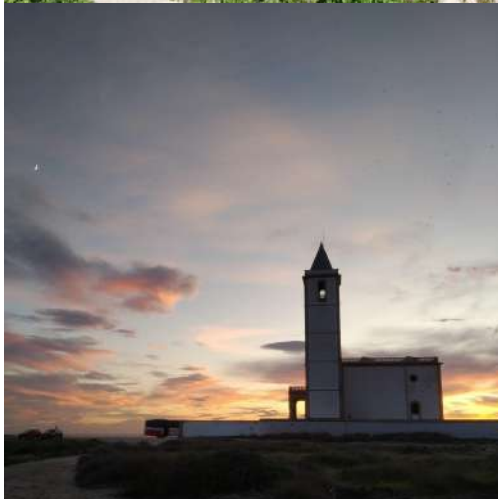

# **Paisajes de OTRO MUNDO**

## **EN EL CABO DE GATA**

**VIAJE DE NATURALEZA AL MAYOR PARQUE NATURAL MARÍTIMO-TERRESTRE,  
EL DESIERTO DE TABERNAS Y EL PUEBLO BLANCO DE NIJAR**



**semana santa 6-9 DE ABRIL 2023**

**GRUPO REDUCIDO:  
MÁXIMO 25 PERSONAS**

**(SABEMOS QUE NO TE GUSTAN LAS AGLOMERACIONES  
Y QUEREMOS MIMAR LOS ESPACIOS QUE VISITAMOS)**

## EL mar y LA Tierra más Pura

**El Cabo de Gata es uno de los espacios naturales mas sugerentes de la Península Ibérica, lleno de intrigantes espacios con el denominador común de la aridez, con unos toques de vulcanismo que acrecentan su misterio telúrico.**

Sin embargo, el Cabo es sugerente por su descarnada belleza, entremezclada con la imaginación de la dureza que tuvo que tener la vida aquí en el pasado. **Sugerente por la impresionante riqueza de su mar, un hervidero de criaturas que le merecen su calificación de Parque Natural Marino-Terrestre, frente a la pobreza de su tierra, solo aparente, puesto que la biodiversidad se dispara con decenas de endemismos que solo tienen paralelo en el norte de África.**

**En este viaje recorreremos las sendas costeras mas espectaculares, como la que une los preciosos pueblos de pescadores de Las Negras y Aguamarga, territorio de aquellos que buscaron y buscan una forma diferente de vivir, mas en contacto con lo esencial, y la que va de la punta de este cuerno volcánico a las playas emblemáticas del Parque, las cinematográficas de Mónsul y Los Genoveses. Finalmente, del rastro de Indiana Jones pasaremos al de los buenos, feos y malos que encontraron, en tierras del Desierto de Tabernas, el paralelo perfecto a ese espacio atemporal, rudo y bellissimo del Lejano Oeste. El parecido sería perfecto si no fuera porque, a las faldas de sus sierras, deslumbra la vitalidad andaluza de pueblos blancos como Níjar, la olvidada y hermosa cabeza de este municipio, donde brota el milagro del agua.**



## 6 de abril

07.00 Salida en bus de Albacete. Recogida de viajeros en Murcia  
Traslado desde Alicante a Murcia en bus, tren u otro medio

**MAÑANA** **Las calas negras: de la Playa de Mónsul al Cabo de Gata**  
*Las playas más icónicas del Parque y un atardecer de película*  
06,00 km / ↗ 250 m / Dificultad media-baja

*Aprovecharemos nuestra primera mañana con un recorrido por la costa mas volcánica del Cabo, de las playas de San José y sus olas de lava petrificadas al Arrecife de Las Sirenas. Seguro que el atardecer nos dejará preciosas imágenes en la laguna litoral de San Miguel.*

**TARDE** Comida picnic en ruta (no incluida)  
**Observación de aves en las Salinas del Cabo de Gata**  
Atardecer en la Almadraba de Monteleva



**NOCHE** Alojamiento y cena en San José, [Hotel Agades](#)

## 7 de abril

**MAÑANA** Desayuno

**Las calas blancas del Cabo: De Aguamarga a Las Negras**  
*Del blanco de las cenizas volcánicas y la cal, al negro lava*  
14,00 km / ↗ 500 m / Dificultad media

(Alternativa de dificultad baja: escape en el km 7 y traslado a Aguamarga)

*Todos los pueblos del Parque Natural guardan todavía el encanto de los caseríos de pescadores, como en Las Negras, donde el espíritu hippie todavía impregna el ambiente. Las Calas de Enmedio, del Plomo y de San Pedro añaden arena blanca y aguas turquesa a un paisaje que invita solo a otro tipo de vida. Si el tiempo lo permite, ¡navegaremos!.*

**TARDE**

Comida picnic en ruta  
(no incluida)  
Tiempo libre en  
Las Negras

Recorrido panorámico  
en bus por la costa del  
Parque Natural



**NOCHE**

Alojamiento y cena en San José, [Hotel Agades](#)

**8 de abril**

**MAÑANA**

Desayuno

**El Desierto de Tabernas**

El único ecosistema de sequedad extrema en Europa  
09,00 km / ↗ 150 m / Dificultad media-baja

*Caminamos por los lugares más insólitos del Cabo de Gata, a decenas de miles de kilómetros y a millones de años atrás. El Desierto de Tabernas, más allá de ser escenario de montones de películas del Oeste, es un impresionante paraje sobre un antiguo lecho submarino.*



**TARDE**

Comida picnic en ruta (no incluida)  
Traslado a Almería, visita a la Alcazaba y tiempo libre

**NOCHE**

Cena libre (**no incluida**) y alojamiento en [Hotel Agades](#)

## 9 de abril

**MAÑANA**

**Los Molinos de Huebro**

04,00 km / Dificultad baja

*Un sencillo paseo en el que presenciar el milagro del agua y su aprovechamiento ancestral en este paraje de herencia morisca.*

**Visita al pueblo de Níjar**

*Famoso por su artesanía del esparto, la cerámica y, especialmente, las jarapas, Níjar es un pueblo blanco que, habitualmente, pasa desapercibido para quienes vienen al Cabo. Forma parte del grupo de los Pueblos más Bonitos de España.*



**TARDE**

Tiempo libre para la comida en Níjar (**no incluida**)

**REGRESO A ALBACETE Y MURCIA**

Traslado desde Murcia a Alicante en bus, tren u otro medio



## **Alojamiento: Hotel Agades**

Habitaciones dobles o individuales, con baño propio.  
Se ofrece la posibilidad de habitaciones triples o cuádruples.

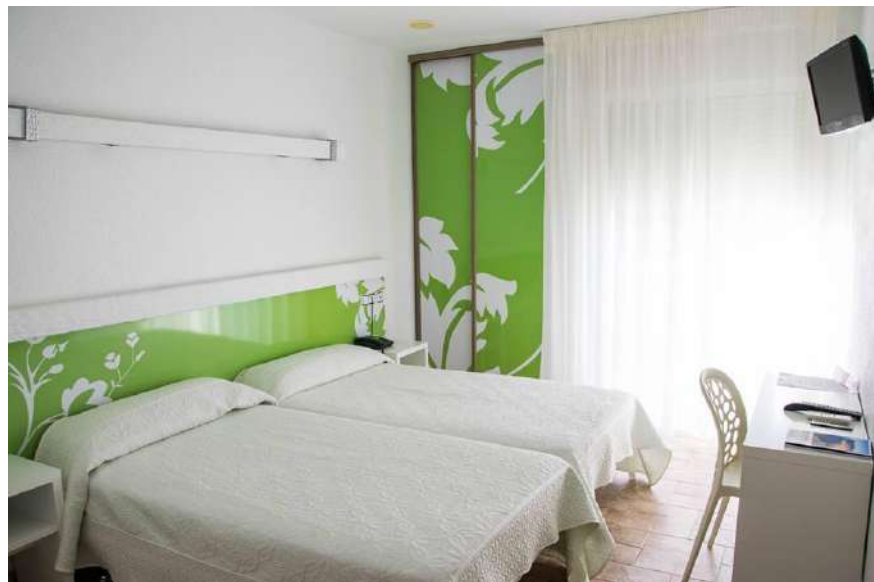

**PRECIO POR  
PERSONA:**

**375**



**SUPLEMENTO  
HABITACIÓN INDIVIDUAL: 160€**

**El precio incluye:**

TRASLADOS DESDE ALBACETE / MURCIA Y ALICANTE  
Y EN DESTINO

- 3 noches en habitación doble con desayunos y 2 cenas
- Guías de naturaleza y culturales, altamente cualificados
- Vehículos de apoyo en la ruta Aguamarga-Las Negras
- Entrada a la Alcazaba de Almería
- Seguros de accidentes y RC

### **CALENDARIO DE PAGOS:**

**Pago completo antes del 15/03/2023**

(O hasta el agotamiento de las plazas confirmadas mediante el pago)

En Turismo Botánico tenemos el compromiso ambiental y de calidad de trabajar con grupos reducidos, lo que implica que una parte del pago por nuestras actividades (gastos de gestión) no es reembolsable, salvo por causas de fuerza mayor. Para este viaje, esta cantidad es de **120€**. En cualquier caso, si quieres mejorar las garantías de reembolso que ofrece [nuestra política de cancelaciones](#) en los casos de fuerza mayor contemplados, puedes contratar un seguro de cancelación por 15€ mas.

Lee con detenimiento [las condiciones de este seguro y sus coberturas](#).

**El grupo mínimo para este viaje es de 15 personas.** Sin este número, TB se reserva el derecho de cancelarlo, previo reembolso, antes del 15/03/2023.

Información y reservas: 627 19 04 09  [albacete@turismobotanico.es](mailto:albacete@turismobotanico.es)

## DIFICULTAD DE LAS CAMINATAS

En Turismo Botánico evaluamos la dificultad de nuestros recorridos a pie pensando en personas que hacen algún tipo de ejercicio habitual, suave o algo más intenso y sin limitaciones físicas ni médicas. Este es nuestro "caminante básico". Si este no es tu caso o no estás seguro, POR FAVOR, consúltanos. Salvo aquello que denominamos "paseo", **todas las rutas conllevan cierto grado de esfuerzo y destreza** y siempre hay tramos de sendero, en mayor o menor medida. **Los senderos no son caminos**, son pasos a pie que se adaptan al desnivel propio del terreno y presentan firmes irregulares. ESTA ES NUESTRA TABLA DE DIFICULTADES:

**PASEO:** Recorrido muy fácil, apto para todo tipo de caminantes

**DIFICULTAD BAJA:** Son rutas sencillas si eres un caminante básico. Son buenas opciones para iniciarte en el senderismo.

**DIFICULTAD MEDIA BAJA:** Es un itinerario que te supondrá **momentos de esfuerzo y dificultades puntuales**. Será algo cansado, pero asequible si eres un caminante básico. Si llevas una vida sedentaria puede que este sea tu límite (de momento).

**DIFICULTAD MEDIA:** Si eres senderista habitual (que no caminante) o haces ejercicio de intensidad media, estos recorridos **te supondrán esfuerzo acumulado y cansancio al final** de la jornada, pero será satisfactorio. Si no estás en este supuesto, podría sobrepasarte y hacerte ralentizar demasiado el avance del grupo. Descártalo si llevas una vida sedentaria.

**DIFICULTAD MEDIA ALTA:** Una ruta así, en nuestro baremo, es **sólo para senderistas habituales** y acostumbrados a caminar por la montaña, a los que les exigirá un fondo físico considerable.

**DIFICULTAD ALTA:** **Sólo para senderistas experimentados** y acostumbrados a caminar por la montaña, con subidas y bajadas largas, terreno muy irregular y pendientes intensas.

**UN PUNTO DE AVENTURA:** Esta apostilla describe aquellos recorridos que, en la medida de su dificultad, **implican algo más que caminar en algunos momentos**, como cruzar corrientes de agua de piedra en piedra o descalzándose, lugares en los que hay que hacer pequeñas trepadas o destrepadas o pasos algo expuestos. Consúltanos en cada caso particular.



## QUÉ PUEDES ESPERAR DE NUESTROS VIAJES

Turismo Botánico organiza viajes de grupo, lo que implica respetar unos horarios establecidos pero, también, ser flexible con las posibles alteraciones del programa necesarias para tratar de que todos los participantes puedan integrarse en las actividades o dispongan de alternativas a las mismas, en última instancia.

Aunque puedas abordar sin problema las actividades que realizamos, has de tener en cuenta que es obligatorio respetar el ritmo que marque nuestro guía, que intentará adecuar el paso a aquellos que tengan más dificultades o a los problemas sobrevenidos en el camino. Los posibles retrasos en el programa causados por estos motivos son inevitables cuando se sale al entorno natural, especialmente en grupo.

Por otro lado, no permitiremos retrasos por motivos diferentes de los anteriores, como la toma de fotografías, llamadas telefónicas no urgentes, etc, si bien se contemplarán las paradas necesarias para estas, para el descanso, el disfrute del paisaje y su interpretación.

Las variaciones meteorológicas forman parte de las salidas a la naturaleza, por lo que no serán causa de suspensión o modificación de los programas, salvo que comporten avisos oficiales. Si que se tratará de adaptar los recorridos y su duración, dentro de lo posible, a las circunstancias. Los guías de Turismo Botánico informarán de las mismas antes de las actividades y los participantes decidirán si las realizan o no. A priori, no se organizarán alternativas por estos motivos. [CONSULTA NUESTRA POLÍTICA DE CANCELACIONES.](#)

En ocasiones, cuando los grupos quedan por debajo del mínimo de viajeros necesario, TB se reserva el derecho de modificar el tipo de transporte y la programación, supeditada a estos cambios, que podría realizarse en furgonetas de pasajeros o combinar transporte público. Es una manera de garantizar a nuestros clientes que nuestros viajes salen adelante con grupos mas grandes o mas pequeños y que no os vais a quedar sin planes.

Las recomendaciones de equipamiento, que se envían a los participantes en los días previos al viaje, son muy importantes, especialmente las relativas al calzado. Es obligatorio el calzado específico de senderismo o similar durante nuestras rutas.

En tanto que los horarios son muy variables cuando se sale a la naturaleza, muchas de nuestras actividades implican que los participantes traigan su comida de tipo picnic o bocadillo. Independientemente de que sea posible comprar comida o reponerse en algún establecimiento en el camino, es obligatorio llevar en la mochila algo que nos permita hacer la comida en ruta en caso de retraso, lentitud del servicio, falta de aforo, cierres inesperados... No es responsabilidad de Turismo Botánico verificar la disponibilidad de estos servicios en los recorridos, aunque se tendrán en cuenta las paradas necesarias para realizar compras antes o después de las actividades.

¡GRACIAS POR LEER HASTA EL FINAL!