

## cañón DEL Júcar: COFRENTES Y JALANCE



**11 Y 12 DE MAYO 2022**

**GRUPO REDUCIDO:**

**MÁXIMO 25 PERSONAS**

**(SABEMOS QUE NO TE GUSTAN LAS AGLOMERACIONES  
Y QUEREMOS MIMAR LOS ESPACIOS QUE VISITAMOS)**

miembro de:



## 11 DE MAYO

08.00 Salida de Murcia y Recogida en Alicante. Destino: embarcadero Júcar.

11.30 Crucero fluvial por el cañón del Júcar. Cofrentes | 1,5 horas | 30 km

Cofrentes posee la primera ruta fluvial turística de la Comunitat Valenciana. Se trata de un espectacular y relajante paseo por el tramo del río Júcar comprendido entre Cofrentes y Cortes de Pallás.

Es considerado una de las actividades paisajísticas y medioambientales más relevantes de la Comunidad Valenciana. En el crucero podremos observar las abruptas montañas que forman parte de la imponente Muela de Cortes, que alcanza los cuatrocientos metros, el Castillo de Chirel de Cortes de Pallás así como avistar la fauna y flora propia de las paredes verticales.

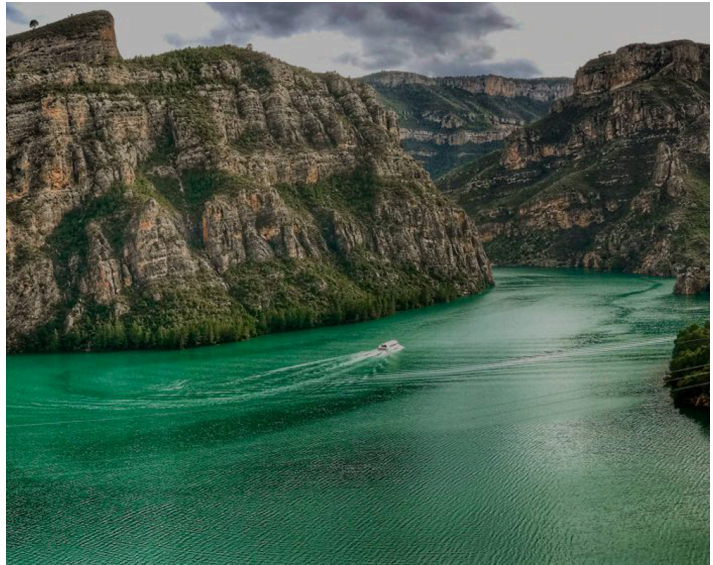

14:00 Comida en el merendero "Campo el Cura" al lado de Júcar. (Nos traemos la comida de casa)



17:00 "Ruta de los Volcanes" que sale próxima al merendero.

La ruta transcurre por un antiguo volcán que ha dejado huella de su actividad de la cual seremos testigos. Visitaremos la famosa "bomba volcánica", un elemento piroclástico muy peculiar. Además tendremos una vista panorámica de Cofrentes y del

Río Cabriel.

19:30 Traslado al Hotel Torralba en Cofrentes. Cena Libre.

## 12 DE MAYO

8.30 Desayuno

9.30 Desplazamiento al comienzo de ruta en Jalance

10.00 Ruta por el “Cañon del Júcar” | 4 horas | 10km

Se trata de la ruta clásica por los cañones del Júcar aprovechando el camino que se empleó para la construcción del canal que conduce las aguas del Júcar desde la presa del Molinar al Salto de Basta en Cofrentes durante la década de 1940. Es un sendero impresionante que transcurre junto a las paredes verticales del cañón a unos 300 metros de altura

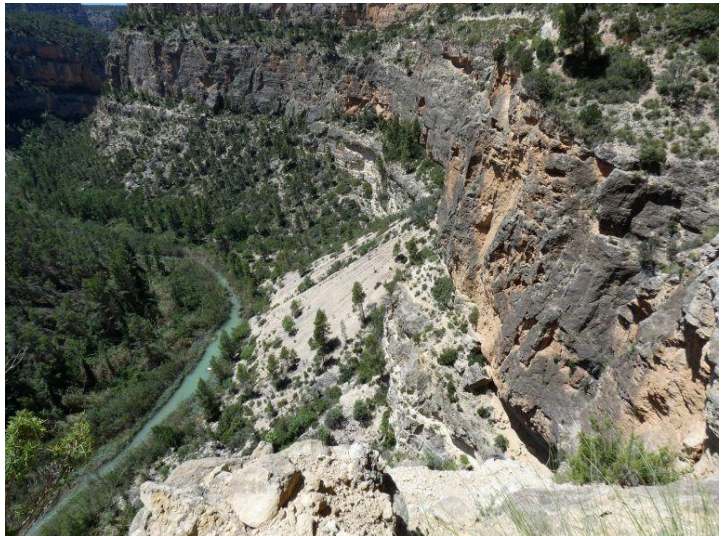

15:00 Comida en Cofrentes (incluida)

17.00 Visita Fábrica de utensilios con madera de Almez. “Bastones Martínez”

18:00 Vuelta a casa.

INFORMACIÓN SOBRE EL PROGRAMA, LAS ACTIVIDADES Y RUTAS DEL VIAJE:

[alicante@turismobotanico.es](mailto:alicante@turismobotanico.es) | 650279467

PRECIO POR PERSONA:

**280€**

Suplemento hab. indiv.: 40€

**El precio incluye:**

- 1 NOCHES EN EL HOTEL TORRALBA \*\* (CONFRIDES) en hab. doble o individual
- 1 DESAYUNO
- 1 COMIDA
- VISITA TALLER ARTESANO ALMEZ
- CRUCERO Fluvial en Barco
- 2 Rutas interpretativas
- Transporte desde Murcia y Alicante(conexión con Albacete)

OPCIONAL | SEGURO DE VIAJE  
con anulación de gastos en caso  
de cancelación: 15 € por persona

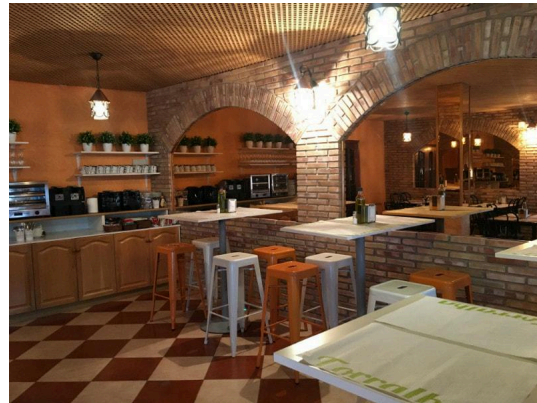

Turismo Botánico Sociedad Cooperativa se guarda la decisión de suspender el viaje en el caso de que el día 15 de Abril no se haya conseguido un número mínimo de personas para el mismo. En ese caso, se devolvería el dinero íntegro que se haya aportado por cada participante.

En Turismo Botánico tenemos el compromiso ambiental y de calidad de trabajar con grupos reducidos, lo que implica que una parte del pago por nuestras actividades (gastos de gestión) no es reembolsable **en ningún caso cuando quien cancela es el cliente**. De esta manera, podemos asegurar la salida de la gran mayoría de nuestros viajes. Para este viaje, esta cantidad es de **80€**.

CONSULTA EN [AQUÍ](#) NUESTRA POLÍTICA COMPLETA DE CANCELACIONES

Puedes consultar todas [las condiciones de este seguro](#). Cualquier reclamación de este tipo ha de hacerse directamente a la compañía aseguradora.

## DIFICULTAD DE LAS CAMINATAS

En Turismo Botánico evaluamos la dificultad de nuestros recorridos a pie pensando en personas que hacen algún tipo de ejercicio habitual, suave o algo más intenso y sin limitaciones físicas ni médicas. Este es nuestro **“caminante básico”**. Si este no es tu caso o no estás seguro, POR FAVOR, consúltanos. Salvo aquello que denominamos “paseo”, todas las rutas conllevan cierto grado de esfuerzo y destreza y siempre hay tramos de sendero, en mayor o menor medida. Los senderos no son caminos, son pasos a pie que se adaptan al desnivel propio del terreno y presentan firmes irregulares. ESTA ES NUESTRA TABLA DE DIFICULTADES

**PASEO:** Recorrido muy fácil, apto para todo tipo de caminantes

**DIFICULTAD BAJA:** Son rutas sencillas si eres un caminante básico. Son buenas opciones para iniciarte en el senderismo.

**DIFICULTAD MEDIA BAJA:** Es un itinerario que te supondrá momentos de esfuerzo y dificultades puntuales. Será algo cansado, pero asequible si eres un caminante básico. Si llevas una vida sedentaria puede que este sea tu límite (de momento).

**DIFICULTAD MEDIA:** Si eres senderista habitual (que no caminante) o haces ejercicio de intensidad media, estos recorridos te supondrán esfuerzo acumulado y cansancio al final de la jornada, pero será satisfactorio. Si no estás en este supuesto, podría sobrepasarte y hacerte ralentizar demasiado el avance del grupo. Descártalo si llevas una vida sedentaria.

**DIFICULTAD MEDIA ALTA:** Una ruta así, en nuestro baremo, es sólo para senderistas habituales y acostumbrados a caminar por la montaña, a los que les exigirá un fondo físico considerable.

**DIFICULTAD ALTA:** Sólo para senderistas experimentados y acostumbrados a caminar por la montaña, con subidas y bajadas largas, terreno muy irregular y pendientes intensas.

**UN PUNTO DE AVENTURA:** Esta apostilla describe aquellos recorridos que, en la medida de su dificultad, implican algo más que caminar en algunos momentos, como cruzar corrientes de agua de piedra en piedra o descalzándose, lugares en los que hay que hacer pequeñas trepadas o destrepadas o pasos algo expuestos. Consúltanos en cada caso particular.

## QUÉ PUEDES ESPERAR DE NUESTROS VIAJES

Turismo Botánico organiza viajes de grupo, lo que implica respetar unos horarios establecidos pero, también, ser flexible con las posibles alteraciones del programa necesarias para tratar de que todos los participantes puedan integrarse en las actividades o dispongan de alternativas a las mismas, en última instancia.

Aunque puedas abordar sin problema las actividades que realizamos, has de tener en cuenta que es obligatorio respetar el ritmo que marque nuestro guía, que intentará adecuar el paso a aquellos que tengan más dificultades o a los problemas sobrevenidos en el camino. Los posibles retrasos en el programa causados por estos motivos son inevitables cuando se sale al entorno natural, especialmente en grupo.

Por otro lado, no permitiremos retrasos por motivos diferentes de los anteriores, como la toma de fotografías, llamadas telefónicas no urgentes, etc, si bien se contemplarán las paradas necesarias para estas, para el descanso, el disfrute del paisaje y su interpretación.

Las variaciones metereológicas forman parte de las salidas a la naturaleza, por lo que no serán causa de suspensión o modificación de los programas, salvo que comporten avisos oficiales. Si que se tratará de adaptar los recorridos y su duración, dentro de lo posible, a las circunstancias. Los guías de Turismo Botánico informarán de las mismas antes de las actividades y los participantes decidirán si las realizan o no. A priori, no se organizarán alternativas por estos motivos. [CONSULTA NUESTRA POLÍTICA DE CANCELACIONES.](#)

Las recomendaciones de equipamiento, que se envían a los participantes en los días previos al viaje, son muy importantes, especialmente las relativas al calzado. Es obligatorio el calzado específico de senderismo o similar durante nuestras rutas.

En tanto que los horarios son muy variables cuando se sale a la naturaleza, muchas de nuestras actividades implican que los participantes traigan su comida de tipo picnic o bocadillo. Independientemente de que sea posible comprar comida o reponerse en algún establecimiento en el camino, es obligatorio llevar en la mochila algo que nos permita hacer la comida en ruta en caso de retraso, lentitud del servicio, falta de aforo, cierres inesperados... No es responsabilidad de Turismo Botánico verificar la disponibilidad de estos servicios en los recorridos, aunque se tendrán en cuenta las paradas necesarias para realizar compras antes o después de las actividades.

¡GRACIAS POR LEER HASTA EL FINAL!