

EL SUEÑO DE DARWIN:

VIAJE DE CULTURA Y NATURALEZA A
ECUADOR Y GALÁPAGOS



**Del 19 de octubre al
6 de noviembre de 2026**

GRUPO REDUCIDO: MÁXIMO 19 PERSONAS

**(SABEMOS QUE NO TE GUSTAN LAS AGLOMERACIONES Y QUEREMOS
MIMAR LOS ESPACIOS QUE VISITAMOS)**

En la mitad del planeta.

Cuando Darwin llegó a Ecuador, encontró un aula de biodiversidad al aire libre. Un lugar donde pudo estudiar la naturaleza en estado puro. Donde descubrió la columna vertebral de sudamérica. Una de las concentraciones de volcanes activos más importantes del planeta. Y entonces, llegó a Galapágos. Allí chocó con el mejor laboratorio natural. Tortugas gigantes, fauna insólita y numerosos pinzones para confeccionar una de las teorías más importantes de la historia de la humanidad. La evolución ante nosotros.

Un viaje montado para no perderse ninguno de los imprescindibles de este país latino, pero sobre todo, para descubrir lugares que solamente nosotros te podríamos llevar. Con una importante carga cultural y natural, nos proponemos mostraros el sueño que Darwin tuvo en su momento. ¿Te vienes?

GUÍA DE TB - VÍCTOR



Día 19 de octubre

MAÑANA/ MEDIODÍA En la madrugada, traslado desde Murcia, Alicante, Albacete al aeropuerto de Madrid y vuelo con destino a Quito.

Check in en el hotel San Francisco u otro hotel de calidad similar.

TARDE/ NOCHE Visita por Quito Colonial

Daremos tiempo para descansar en el hotel y luego un pequeño paseo por la Calle La Ronda, donde podrá degustar una especialidad tradicional y tener un primer encuentro con la capital ecuatoriana.

Día 20 de octubre

MAÑANA Visita de Quito- Otavalo

Descubriremos Quito con sus casas de paredes blancas y techos de tejas, sus impresionantes iglesias, callejuelas empedradas y encantadores patios coloniales. Visitaremos las iglesias de La Compañía, San Francisco, la Catedral, el Panecillo y la Basílica del Voto Nacional.



Mitad del Mundo

Traslado hacia el norte Mitad del Mundo, experiencias inéditas de la latitud 0°00'000”.

Almuerzo y check in en el lodge Pondo Wasi u otro de calidad similar. Este lugar es inédito para conocer sobre la cultura Inca, sus rituales y la Pacha Manca





(agradecimiento a la madre Tierra) por la generosidad de las cosechas.

Día 21 de octubre

MAÑANA Laguna de Cuicocha

La laguna de los Dioses. Posiblemente, una de las lagunas volcánicas más bonitas del continente. Podremos pasear un poco por su borde, reconocer a Yerovi y Teodoro Wolf (sus dos islas) y conocer el poder que tenía este lugar para los pueblos quichuas. El paseo estará adaptado al tiempo y al nivel del grupo.



TARDE

Llegada a Mindo y check in en el hotel Terrabambú u otro de calidad similar. Tiempo libre para respirar el aire puro que nos rodeará.

Día 22 de octubre

MAÑANA Visita de Mindo

Cambiamos de ecosistema y nos vamos a descubrir los exuberantes bosques semitropicales, descubriendo la increíble fauna y flora de la región, con especial atención a su variada avifauna. Se programarán caminatas cortas y acordes al nivel del grupo para intentar admirar la máxima biodiversidad posible.

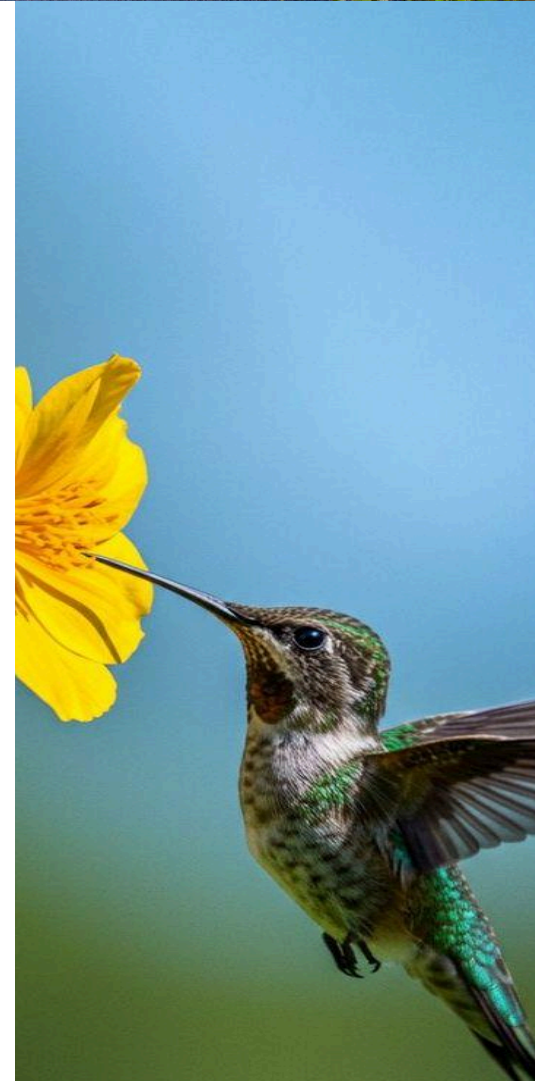



TARDE

Nos dirigiremos hacia el sur, en dirección al Cotopaxi. Volveremos al ambiente andino ganando altura y disfrutando de la carretera que recorre las inmediaciones de los volcanes más activos y emblemáticos del país.

Check in en el hotel Cuello de Luna u otro hotel de categoría similar.



Día 23 de octubre

MAÑANA

Parque Nacional Cotopaxi
5897 ms | Cordillera Andes

Estratovolcán activo más alto del mundo, situado en el centro-norte de Ecuador.

Se comenzará el día con una excursión en el Parque Nacional Cotopaxi, dominado por el majestuoso cono del volcán activo. Hay dos alternativas: subir al refugio y admirar el comienzo de los glaciares, tomar fotos a 4.800 mts (casi el Mont Blanc) y/o un paseo más





suave alrededor de las lagunas que rodean el volcán. La subida al refugio no es tan dura por el desnivel, si no porque hay que tener en cuenta la altitud a la que estamos. Podremos decidir al momento.



TARDE Laguna de Quilotoa

*250 ms profundidad | 3900ms sobre el nivel del mar
4kms | Desnivel 300 m | Media*

Volcán lleno de agua con su cráter de 3 kilómetros de diámetro que se formó por el colapso de este volcán de dacita seguido por una erupción de VEI-6 hace aproximadamente 800 años. De nuevo tendremos dos opciones. Bajar a la orilla de la laguna (información de ruta descrita más arriba), o dar una paseo de unos 45-60 minutos circundando parte del cráter por la parte superior.

Traslado a Baños y check in en el hotel Terra Floresta u otro de igual calidad.





Día 24 de octubre

MAÑANA

Baños- Amazonia

Volveremos a bajar de las altitudes andinas para hacer una pequeña inmersión en la Amazonía. Nos moveremos en nuestro transporte primero, y después en canoa para llegar a nuestro lodge amazónico.

Check in en el lodge Huasquila u otro de calidad similar.

Contacto con la naturaleza y las comunidades amazónicas. Pequeñas caminatas diurnas y nocturnas, cuando la naturaleza ebulle y la vida comienza a mostrarse con el frescor de la noche.

Día 25 de octubre

MAÑANA

Día completo amazónico.

Las comunidades de la Amazonía siempre están felices de recibirnos.

Día de caminatas suaves por la zona. De búsqueda de las especies vegetales más exclusivas, y de contacto directo con las comunidades locales. Acompañados con guías locales, descubriremos usos ancestrales de la flora, relaciones históricas con la fauna y maneras de vivir totalmente en consonancia con la naturaleza.



Día 26 de octubre

MAÑANA

El saladero de los loros.

Visita al saladero de los loros. Podremos reconocer las principales especies de loros y guacamayos propios del amazonas. Y ya que estaremos hablando de aves, pues os enseñaremos otras especies que la naturaleza y la suerte nos quieran poner delante de nuestros ojos.

Dejaremos atrás la exuberante Amazonía para volver a la sierra.

TARDE

El pailón del diablo.

4kms | Desnivel 300 m | Fácil - Media

Pero la humedad seguirá presente. El agua se hacina por cada vaguada de la sierra y cuando no encuentra un camino lógico, le toca saltar. De eso se trata este lugar donde las cascadas serán las protagonistas, y en concreto, el Pailón del Diablo nos mostrará su furia y su caudal.

Traslado a Riobamba y check in en el hotel Hacienda Abraspungo u otro de calidad similar.

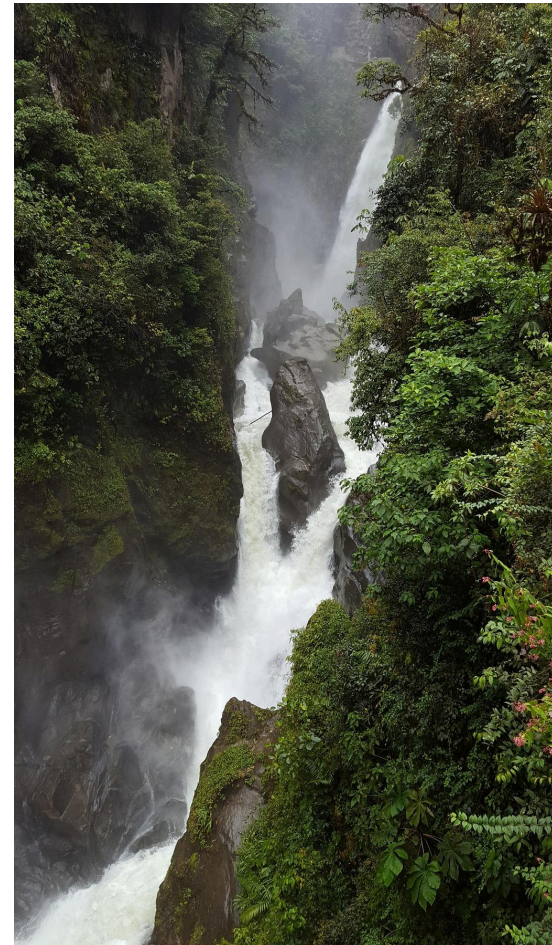



Día 27 de octubre

MAÑANA Cremallera del diablo e Ingapirca

Tras un recorrido inédito por paisajes diferentes, pasaremos por la mítica ruta llamada cremallera del diablo. Nos dirigiremos al sitio de Ingapirca, el sitio inca más importante de Ecuador, en donde visitaremos el lugar y el museo. Cultura Inca que por supuesto tenía que tener cabida en nuestro viaje.

Además, también tendremos la oportunidad de descubrir el Qhapaq Ñan. Dependiendo de las fuerzas del grupo, veremos la posibilidad de dar un pequeño paseo por la zona.

Continuaremos nuestra ruta rumbo a Cuenca para descubrir esta hermosa ciudad colonial.

Check in en el hotel Inca Real y cena libre en Cuenca.

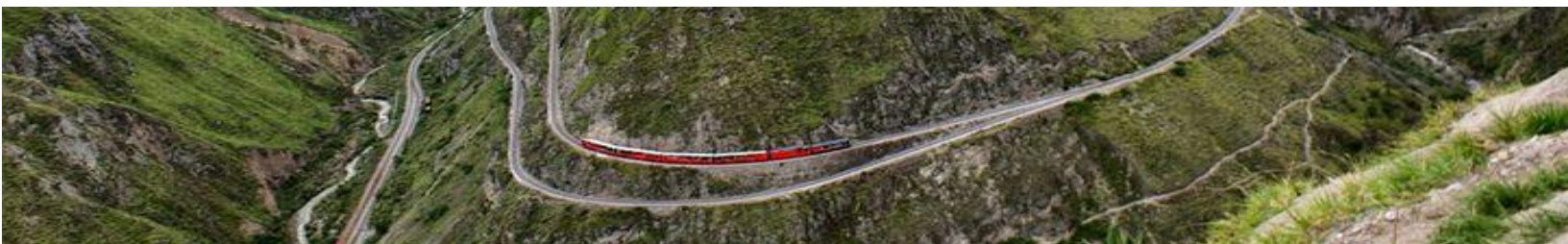

Día 28 de octubre

MAÑANA Descubriendo Cuenca y sus sombreros

Tiempo libre para visitar la ciudad colonial por excelencia en Ecuador.

Visita a una fábrica de sombreros "panamá", patrimonio inmaterial de la humanidad.

Almuerzo libre en Cuenca.



TARDE Orquídeas en Guanaceo

Para quien quiera, os propondremos una visita a la población de Gualaceo. Un pueblito cercano a la ciudad que, además de recibirnos con su arquitectura típica, nos deleitará con sus orquídeas y la magnífica vegetación de la zona.

Regreso a Cuenca y cena libre.



Día 29 de octubre

MAÑANA **Parque Nacional Cajas.**
7kms | Desnivel 250 m | Fácil - Media

Saldremos temprano de nuestro alojamiento en Cuenca para llegar con tiempo de sobra al que, y esto es una opinión personal, es uno de los parques nacionales más bonitos y sorprendentes de Ecuador.

No solamente pasearemos entre algunas de las 700 lagunas documentadas en el Parque, si no que podremos descubrir uno de los bosques más enigmáticos del mundo. Los Polylepis o árboles de papel nos esperan con sus troncos rojizos.

Seguiremos hacia Guayaquil. Será uno de los trayectos en bus más largos, y también el cambio climático más fuerte que sufriremos. Nos iremos adaptando al clima pacífico que nos esperará en las Galápagos.

Por el camino, y para hacer la ruta no tan larga, tendremos la opción de visitar los manglares y el bosque húmedo donde se encuentran cangrejos y monos aulladores.

Llegada a Guayaquil y check in en el hotel Palace u otro de calidad similar.

Cena libre.

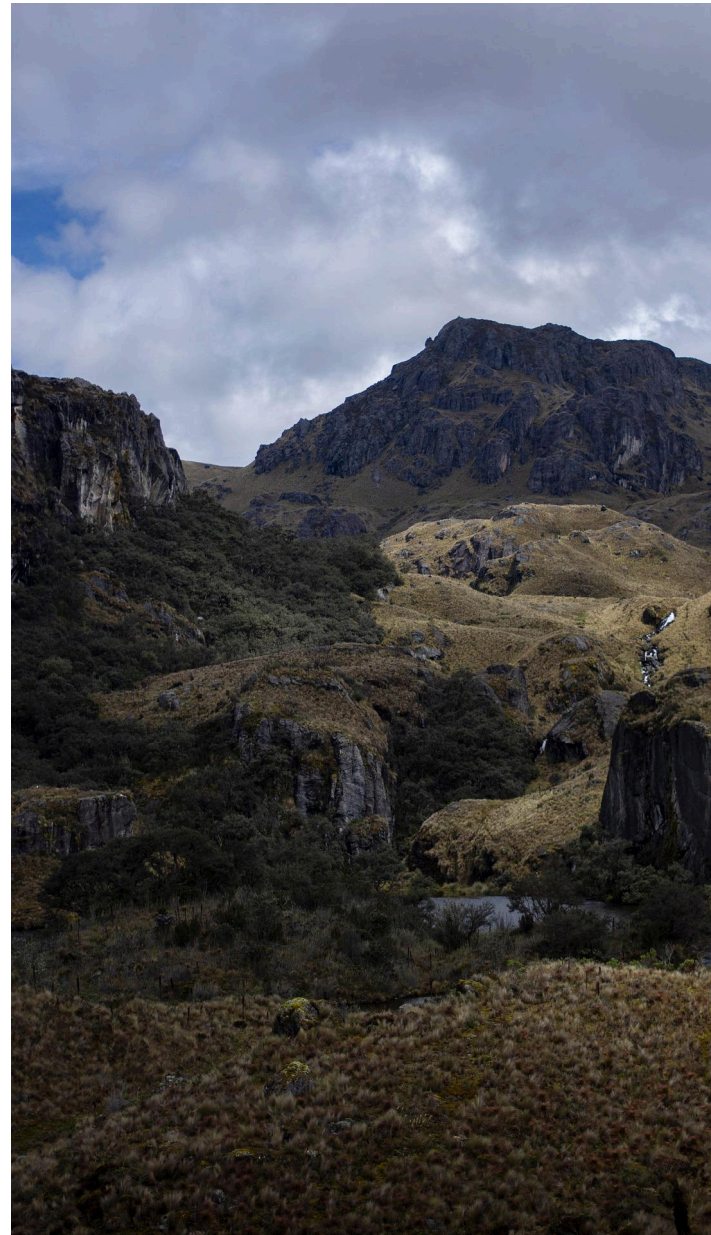



Día 30 de octubre

MAÑANA Llegada a Galápagos.

Traslado al aeropuerto de Guayaquil y salida del vuelo a Galápagos. Comienza la aventura de Darwin. Llegaremos al aeropuerto de Baltra, donde nos recibirán nuestros guías acreditados del Parque Nacional.

Desde allí iniciaremos el traslado hacia la isla de Isabela, donde haremos el check in en el hotel Sierra Negra u otro de calidad similar.

TARDE Tarde libre

El turismo en Galápagos está muy restringido. Forma parte del proceso de conservación de estas islas. Aún así, la presencia humana se deja notar en cualquiera de las islas que estén habitadas permanentemente por el ser humano. Ahora bien, si hablamos de la isla de Galápagos habitada mejor conservada, esa es Isabela. Quizás una de las menos turísticas, pero que queremos darle la importancia que se merece.

Estaremos recargando fuerzas para disfrutar de dos días completos cuando conocer esta isla que muchos tours no llegan.



Día 31 de octubre

MAÑANA Los túneles de Cabo Rosa.

Dentro de la isla más grande de Galápagos hay espacio para muchos paisajes diferentes. Un paraíso geológico formado por ríos de lava que han creado arcos y túneles que van a parar a las aguas cristalinas.

Tras el almuerzo, tomaremos la lancha que nos llevará a uno de esos islotes no habitados en los que la naturaleza todavía vive un poco ajena (todo lo que puede) al turismo.

TARDE Islote Tintoreras.

Una vez que llegamos al islote, desembarcamos e iniciamos una caminata de unos 30-40 minutos sobre el terreno volcánico del islote. Durante esta caminata podremos ver los tiburones tintoreras, iguanas de Galápagos, aves endémicas y lobos marinos. Snorkel incluido aprox. 1 hora. Recorrido en lancha de 45 minutos aproximadamente, podremos observar pingüinos, piqueros patas azules, lobos marinos y tiburones.



Día 1 de noviembre

MAÑANA Las minas de azufre.

El principal volcán de las isla es el Sierra Negra. Si nos acercamos a sus inmediaciones nos encontraremos con un área geotérmica activa donde estaremos más cerca de ver el núcleo de las islas Galápagos ;). Los cristales de azufre de un color amarillo intenso nos llamarán la atención nada más llegar al lugar, y las fumarolas incesantes nos recordarán en todo momento que es la tierra quien habla en este archipiélago.

TARDE Los humedales de Isabela.

Y otro de los ecosistemas de las islas que nos brinda Isabela es el de humedal. Ebullición de avifauna y otras formas de expresión de vida para disfrutar nuestra última tarde en esta isla.

Día 2 de noviembre

Saldremos de la isla de Isabela y tomaremos el ferry que nos llevará a nuestro siguiente destino. Será la isla de Santa Cruz, cuna de los estudios de Darwin.

Check in en el hotel Tortuga Bay u otro hotel de calidad similar.

Tiempo libre para vivir la cultura popular y social de la isla.



Día 3 de noviembre

MAÑANA Estación Científica Charles Darwin y Playa de la Estación.

Primeramente visitaremos la reconocida Estación Científica Charles Darwin, acompañados por un guía del Parque Nacional. Al finalizar el recorrido, visitaremos la playa de la Estación, un lugar tranquilo donde puedes relajarte, tomar el sol, hacer snorkel y observar peces tropicales.



TARDE La bahía de Santa Cruz

Uno de los lugares más visitados de las islas. La estructura volcánica da pie a crear paredes verticales de lava. Algunos espacios entre ellos han sido colonizados por el agua dando como resultado las fotografías que no

podían faltar en vuestros equipos una vez que habéis ido a Galápagos.

Retorno al hotel

Día 4 de noviembre

MAÑANA **Vuelta a Quito**

Traslado desde Santa Cruz hacia el aeropuerto en la Isla Baltra para tomar el vuelo de retorno.

Check in en el hotel San Francisco u otro de calidad similar.

TARDE **Visitas del centro colonial**

Ya habríamos estado visitando Quito al inicio del viaje, pero seguro que nos quedaron cosas por ver. Este día lo dedicaremos a conocer el centro colonial de la ciudad. Haremos la última cena en un restaurante mirador para poder comentar todo lo que habremos vivido en este magnífico país de sudamérica.

Día 5 de noviembre

MAÑANA **Volcán Pichincha desde teleférico.**

Toca apreciar la variedad de plantas en el volcán Pichincha. Si tenemos tiempo, también podremos visitar el Jardín Botánico si no lo pudimos hacer al inicio.



19:15 - Salida del vuelo Quito - Madrid.

Día 6 de noviembre

11:35 Llegada a Madrid y traslado a Murcia/Albacete/Alicante.



Alojamientos:

Suplemento por habitación individual: 650€

Hotel San Francisco (Quito)



Hotel Pondo Wasi (Imbabura)



Hotel Cuello de Luna (Cotopaxi)



Hotel Terrabambu (Mindo)



Hotel Floresta o Sangay (Baños)



Hotel Huasquila o Sayani (Amazonia)



Hotel Abraspungo o Andaluza (Ríobamba)



Hotel Inca Real (Cuenca)

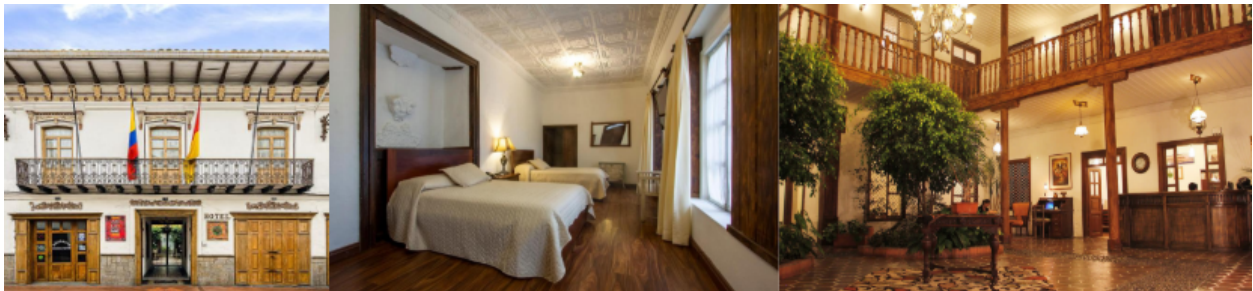

Hotel Palace (Guayaquil)



Hotel Tortuga Bay (Santa Cruz)



Hotel Sierra Negra (Isabela)



El viaje incluye:

- Transporte desde Albacete-Alicante-Murcia al aeropuerto de Madrid y desplazamientos en destino.
- Estadía en hoteles - haciendas - 3 o 4 *** en habitación doble.
- Vuelos internacionales Madrid-Quito i/v, e internos con facturación de una maleta de 20 kgs y traslados entre islas en Galápagos.
- Pensión completa, excepto los almuerzos de los días 28 y 30 de octubre, y cenas de los días 27, 28 y 29 de octubre.
- Bus en destino privado con guía nacional certificado ESPECIALISTA BOTÁNICA
- Guías locales en los parques nacionales.
- Guía acompañante desde España.
- Todas las entradas a las atracciones turísticas del programa.
- Seguros de viajes, accidentes, cancelación y responsabilidad civil
- Tasas de entrada a Galápagos y a los parques nacionales del programa.

Precio por persona:

€ 4790

Suplemento por habitación individual: 650€

CALENDARIO DE PAGOS:

- RESERVA 800€ HASTA EL 1/04/26
- PAGO 2 800€ HASTA EL 10/05/26
- PAGO 3 800€ HASTA EL 20/06/26
- PAGO 4 800€ HASTA EL 1/08/26
- PAGO 5 800€ HASTA EL 10/09/26
- RESTO DE IMPORTE HASTA EL 31/09/2026

Turismo Botánico incluye en el precio de este viaje un seguro de cancelación que amplía [nuestra política de cancelaciones](#) y la sustituye. Lee con detenimiento [las condiciones de este seguro y sus coberturas](#). Si el cliente cancela de manera voluntaria, Turismo Botánico se reserva la cantidad de 950€ en concepto de gastos de gestión que en ningún caso será reembolsable por nosotros.

Las actividades propuestas en el programa siempre estarán supeditadas a unas condiciones meteorológicas favorables. En caso de ver peligro, la propia organización tendrá el derecho de cambiar el orden o las actividades del programa por el buen devenir del viaje.

El grupo mínimo para este viaje, conforme al programa actual, es de 12 personas. Sin este número de personas, TB se reserva el derecho de cancelarlo, previo reembolso, o proponer determinadas modificaciones para hacerlo viable con el acuerdo de los viajeros, antes del 15/8/2026.

Información y reservas: 615 67 48 46 o contacto@turismobotanico.es

* Fecha orientativa para asegurar la plaza. Si pasada esa fecha sigue habiendo plazas, hay posibilidad de apuntarse al viaje.

DIFICULTAD DE LAS CAMINATAS

En Turismo Botánico evaluamos la dificultad de nuestros recorridos a pie pensando en personas que hacen algún tipo de ejercicio habitual, suave o algo más intenso y sin limitaciones físicas ni médicas. Este es nuestro “caminante básico”. Si este no es tu caso o no estás seguro, POR FAVOR, consúltanos. Salvo aquello que denominamos “paseo”, **todas las rutas conllevan cierto grado de esfuerzo y destreza** y siempre hay tramos de sendero, en mayor o menor medida. **Los senderos no son caminos**, son pasos a pie que se adaptan al desnivel propio del terreno y presentan firmes irregulares. ESTA ES NUESTRA TABLA DE DIFICULTADES

PASEO: Recorrido muy fácil, apto para todo tipo de caminantes

DIFICULTAD BAJA: Son rutas sencillas si eres un caminante básico. Son buenas opciones para iniciarte en el senderismo.

DIFICULTAD MEDIA BAJA: Es un itinerario que te supondrá **momentos de esfuerzo y dificultades puntuales**. Será algo cansado, pero asequible si eres un caminante básico. Si llevas una vida sedentaria puede que este sea tu límite (de momento).

DIFICULTAD MEDIA: Si eres senderista habitual (que no caminante) o haces ejercicio de intensidad media, estos recorridos **te supondrán esfuerzo acumulado y cansancio al final** de la jornada, pero será satisfactorio. Si no estás en este supuesto, podría sobrepasarte y hacerte ralentizar demasiado el avance del grupo. Descártalo si llevas una vida sedentaria.

DIFICULTAD MEDIA ALTA: Una ruta así, en nuestro baremo, es **sólo para senderistas habituales** y acostumbrados a caminar por la montaña, a los que les exigirá un fondo físico considerable.

DIFICULTAD ALTA: **Sólo para senderistas experimentados** y acostumbrados a caminar por la montaña, con subidas y bajadas largas, terreno muy irregular y pendientes intensas.

UN PUNTO DE AVENTURA: Esta apostilla describe aquellos recorridos que, en la medida de su dificultad, **implican algo más que caminar en algunos momentos**, como cruzar corrientes de agua de piedra en piedra o descalzándose, lugares en los que hay que hacer pequeñas trepadas o destrepadas o pasos algo expuestos. Consúltanos en cada caso particular.

QUÉ PUEDES ESPERAR DE NUESTROS VIAJES

Turismo Botánico organiza viajes de grupo, lo que implica respetar unos horarios establecidos pero, también, **ser flexible con las posibles alteraciones del programa** necesarias para tratar de que todos los participantes puedan integrarse en las actividades o dispongan de alternativas a las mismas, en última instancia.

Aunque puedas abordar sin problema las actividades que realizamos, has de tener en cuenta que **es obligatorio respetar el ritmo que marque nuestro guía**, que intentará adecuar el paso a aquellos que tengan más dificultades o a los problemas sobrevenidos en el camino. Los posibles retrasos en el programa causados por estos motivos son inevitables cuando se sale al entorno natural, especialmente en grupo.

Por otro lado, no permitiremos retrasos por motivos diferentes de los anteriores, como la toma de fotografías, llamadas telefónicas no urgentes, etc, si bien se contemplarán las paradas necesarias para estas, para el descanso, el disfrute del paisaje y su interpretación.

Las variaciones metereológicas forman parte de las salidas a la naturaleza, por lo que no serán causa de suspensión o modificación de los programas, salvo que comporten avisos oficiales. Si que se tratará de adaptar los recorridos y su duración, dentro de lo posible, a las circunstancias. Los guías de Turismo Botánico informarán de las mismas antes de las actividades y los participantes decidirán si las realizan o no. A priori, no se organizarán alternativas por estos motivos. [CONSULTA NUESTRA POLÍTICA DE CANCELACIONES.](#)

Las recomendaciones de equipamiento, que se envían a los participantes en los días previos al viaje, son muy importantes, especialmente las relativas al calzado. **Es obligatorio el calzado específico de senderismo** o similar durante nuestras rutas.

En tanto que los horarios son muy variables cuando se sale a la naturaleza, muchas de nuestras actividades implican que los participantes traigan su comida de tipo picnic o bocadillo. Independientemente de que sea posible comprar comida o reponerse en algún establecimiento en el camino, **es obligatorio llevar en la mochila algo que nos permita hacer hacer la comida** en ruta en caso de retraso, lentitud del servicio, falta de aforo, cierres inesperados... No es responsabilidad de Turismo Botánico verificar la disponibilidad de estos servicios en los recorridos, aunque se tendrán en cuenta las paradas necesarias para realizar compras antes o después de las actividades.

¡GRACIAS POR LEER HASTA EL FINAL!